



Instituto de Previdência Municipal de Ubatuba – IPMU
Prefeitura Municipal da Estância Balneária de Ubatuba

27/07/2022 – Conselho Fiscal

Ata da **Reunião do Conselho Fiscal** do Instituto de Previdência Municipal de Ubatuba – IPMU, realizada aos vinte e sete dias do mês de julho de dois mil e vinte e dois, às dez horas, na sala de reuniões do IPMU. Participantes os Conselheiros Fiscais (Antônio Carlos Berti Gomes, Benedito de Oliveira Julio, Cícero José de Jesus Assunção, Ernely Fragoso e Rozemara Cabral Mendes de Carvalho) e os membros da Diretoria Executiva (Fernando Augusto Matsumoto, Ireni Tereza Clarinda da Silva, Márcia Conceição Fernandes Famadas Rolim, Sirleide da Silva e Wellington Diniz). Aberta a reunião a Presidente Sirleide faz uma breve explanação sobre a importância de seguir as orientações com relação a “Pandemia do Covid 19”, sobre a importância da campanha “Julho Verde - mês de prevenção ao câncer de cabeça e pescoço” e “Julho Amarelo – mês de prevenção e combate às hepatites virais”, conforme processo **IPMU/021/2022**. Dando sequência à pauta, em atendimento a Lei Municipal 2650/2005, a Presidente Sirleide, faz uma explanação sobre o **Relatório de Prestação de Contas**, conforme documentos acostado no processo **IPMU/119/2022: IPMU/189/2018**, referente a concessão de aposentadoria por tempo de contribuição a servidora Dejanira de Souza Oliveira. **IPMU/117/2019** referente a concessão de aposentadoria por idade a servidora Haydee Guimarães. **IPMU/155/2019** referente a concessão de aposentadoria por tempo de contribuição a servidora Ana Lúcia da Silva Souza. **IPMU/188/2019** referente a aposentadoria da servidora Noemia Marinho Ramos Correa. **IPMU/111/2022** referente a concessão de aposentadoria por tempo de contribuição à servidora Rosineia Diogo dos Santos. **IPMU/112/2022** referente à concessão de aposentadoria por tempo de contribuição a servidora Clarice Margarida Paulino. **IPMU/039/2021** referente a renovação do contrato firmado com a Cegan Consultoria Econômica, Contábil e Administrativa Municipal Ltda. **IPMU/113/2022**, referente as Seções Eleitorais que serão utilizadas no dia 31/08/2022 nas eleições para escolha dos membros do Conselho de Administração e Conselho Fiscal: 1- Sede do IPMU; 2- Prefeitura Municipal; 3- Secretaria Municipal de Educação; 4- Secretaria Municipal da Saúde; 5- EMEI Judith Cabral (Perequê-Mirim); 6- EM Nativa Fernandes de Faria (Sertão da Quina); 7- EM Governador Mário Covas Júnior (Ipiranguinha) e 8- EM José Belarmino Sobrinho (Puruba). **IPMU/088/2020**, referente a 5ª avaliação do estágio probatório da agente administrativa Carla Aparecida de Souza. **IPMU/001/2022 e SA/5660/2022** referente a alteração da legislação previdenciária sobre a taxa de administração. Conforme Portaria MTP nº 1467/2022 o IPMU poderá permanecer com a Lei Municipal 2967/2007 que estabeleceu que a taxa de administração de 2% (dois por cento) das remunerações, proventos e pensões dos segurados. **IPMU/014/2022** referente ao relatório semestral do programa de Preparação para Aposentadoria. **IPMU/028/2022** referente ao credenciamento do fundo de investimentos Caixa Capital Protegido Bolsa de Valores V. **IPMU/049/2022** referente ao credenciamento do fundo de investimentos Caixa Títulos Públicos 2027. **IPMU/063/2022** referente ao relatório semestral de diligência e acompanhamento sistêmico da Carteira de Investimentos. **IPMU/099/2022** referente ao relatório de atendimento do período de janeiro/junho. **IPMU/102/2022** referente ao relatório do Tribunal de Contas do exercício de 2021. **IPMU/110/2022** referente ao Relatório das Aplicações Financeiras junho/2022. Análise conjuntural de mercado econômico, mercado



Instituto de Previdência Municipal de Ubatuba – IPMU
Prefeitura Municipal da Estância Balneária de Ubatuba

financeiro e monitoramento das variáveis macroeconômicas. Avaliação mensal de risco de mercado da carteira de Investimentos. Análise de relatório de rentabilidade dos fundos de investimentos e acompanhamento da Política Anual de Investimentos – 2022. Informações dos acontecimentos políticos e econômicos e seus impactos na carteira de investimentos do IPMU. Visão de curto, médio e longo prazo. Aprovação da Deliberação do Comitê de Investimentos na reunião realizada no dia 18/07/2022. **IPMU/119/2022** referente a prestação de contas do 1º semestre de 2022 (Benefícios Previdenciários, Segurados, Contribuição Previdenciária, Folha dos Inativos, Parcelamento da Dívida Previdenciária, Compensação Previdenciária, Receitas e Despesas). **IPMU/126/2022** referente ao relatório semestral da Carteira de Investimentos. **IPMU/127/2022** referente ao regulamento de credenciamento das instituições financeiras e fundos de investimentos em atendimento a Portaria MTP nº 1.467/2022. **SA/14840/2019** referente a implantação da Previdência Complementar. Abertura do chamamento público para escolha de entidade de Previdência Complementar no dia 14/07/2022, com 04 (quatro) empresas habilitadas. A abertura dos “envelopes propostas” ocorrerá no dia 28/07/2022. Ao conceder a palavra aos membros, não houve a interposição de nenhum recurso, restando **aprovada sem ressalva, a Prestação de Contas do IPMU referente ao 1º semestre de 2022**. Nada mais havendo a tratar, foi encerrada a reunião, e para que conste, eu, Fernando Augusto Matsumoto, que secretariei os trabalhos, lavrei a presente ata que após lida e aprovada, vai por mim assinada, e pelos demais presentes.

Antônio Carlos Berti Gomes
Membro Conselho Fiscal

Benedito de Oliveira Julio
Membro do Conselho Fiscal

Cícero José de Jesus Assunção
Membro do Conselho Fiscal

Ernely Fragoso
Membro Conselho Fiscal

Rozemara Mendes de Carvalho
Conselho Fiscal

Fernando Augusto Matsumoto
Diretor Financeiro

Ireni Tereza Clarinda da Silva
Diretora de Seguridade e
Benefícios

**Márcia Conceição Fernandes
Famadas Rolim**
Diretora Administrativa

Sirleide da Silva
Presidente

Wellington Diniz
Controlador Interno

Reunião do Conselho Fiscal 27/07/2022

IPMU > Boas Práticas > Reunião do Conselho Fiscal 27/07/2022

Postado em [Boas Práticas](#), [Notícias](#)

Reunião Conselho de Administração



REUNIÃO CONSELHO FISCAL 27/07/2022

Reunião do Conselho Fiscal do Instituto de Previdência Municipal de Ubatuba – IPMU, realizada aos vinte e sete dias do mês de julho de dois mil e vinte e dois, às dez horas, na sala de reuniões do IPMU. Participantes os Conselheiros Fiscais (Antônio Carlos Berti Gomes, Benedito de Oliveira Julio, Cícero José de Jesus Assunção, Emely Fragoso e Rozemara Cabral Mendes de Carvalho) e os membros da Diretoria Executiva (Fernando Augusto Matsumoto, Ireni Tereza Clarinda da Silva, Márcia Conceição Fernandes Famadas Rolim, Sirleide da Silva e Wellington Diniz). Aberta a reunião a Presidente Sirleide faz uma breve explanação sobre a importância de seguir as orientações com relação a “Pandemia do Covid 19”, sobre a importância da campanha “Julho Verde – mês de prevenção ao câncer de cabeça e pescoço” e “Julho Amarelo – mês de prevenção e combate às hepatites virais”, conforme processo IPMU/021/2022. Dando sequência à pauta, em atendimento a Lei Municipal 2650/2005, a Presidente Sirleide, faz uma explanação sobre o Relatório de Prestação de Contas, conforme documentos acostado no processo IPMU/119/2022: IPMU/189/2018, referente a concessão de aposentadoria por tempo de contribuição a servidora Dejanira de Souza Oliveira. IPMU/117/2019 referente a concessão de aposentadoria por idade a servidora Haydee Guimarães. IPMU/155/2019 referente a concessão de

aposentadoria por tempo de contribuição a servidora Ana Lúcia da Silva Souza. IPMU/188/2019 referente a aposentadoria da servidora Noemia Marinho Ramos Correa. IPMU/111/2022 referente a concessão de aposentadoria por tempo de contribuição à servidora Rosineia Diogo dos Santos. IPMU/112/2022 referente à concessão de aposentadoria por tempo de contribuição a servidora Clarice Margarida Paulino. IPMU/039/2021 referente a renovação do contrato firmado com a Cecan Consultoria Econômica, Contábil e Administrativa Municipal Ltda. IPMU/113/2022, referente as Seções Eleitorais que serão utilizadas no dia 31/08/2022 nas eleições para escolha dos membros do Conselho de Administração e Conselho Fiscal: 1- Sede do IPMU; 2- Prefeitura Municipal; 3- Secretaria Municipal de Educação; 4- Secretaria Municipal da Saúde; 5- EMEI Judith Cabral (Perequê-Mirim); 6- EM Nativa Fernandes de Faria (Sertão da Quina); 7- EM Governador Mário Covas Júnior (Ipiranguinha) e 8- EM José Belarmino Sobrinho (Puruba). IPMU/088/2020, referente a 5ª avaliação do estágio probatório da agente administrativa Carla Aparecida de Souza. IPMU/001/2022 e SA/5660/2022 referente a alteração da legislação previdenciária sobre a taxa de administração. Conforme Portaria MTP nº 1467/2022 o IPMU poderá permanecer com a Lei Municipal 2967/2007 que estabeleceu que a taxa de administração de 2% (dois por cento) das remunerações, proventos e pensões dos segurados. IPMU/014/2022 referente ao relatório semestral do programa de Preparação para Aposentadoria. IPMU/028/2022 referente ao credenciamento do fundo de investimentos Caixa Capital Protegido Bolsa de Valores V. IPMU/049/2022 referente ao credenciamento do fundo de investimentos Caixa Títulos Públicos 2027. IPMU/063/2022 referente ao relatório semestral de diligência e acompanhamento sistêmico da Carteira de Investimentos. IPMU/099/2022 referente ao relatório de atendimento do período de janeiro/junho. IPMU/102/2022 referente ao relatório do Tribunal de Contas do exercício de 2021. IPMU/110/2022 referente ao Relatório das Aplicações Financeiras junho/2022. Análise conjuntural de mercado econômico, mercado financeiro e monitoramento das variáveis macroeconômicas. Avaliação mensal de risco de mercado da carteira de Investimentos. Análise de relatório de rentabilidade dos fundos de investimentos e acompanhamento da Política Anual de Investimentos – 2022. Informações dos acontecimentos políticos e econômicos e seus impactos na carteira de investimentos do IPMU. Visão de curto, médio e longo prazo. Aprovação da Deliberação do Comitê de Investimentos na reunião realizada no dia 18/07/2022. IPMU/119/2022 referente a prestação de contas do 1º semestre de 2022 (Benefícios Previdenciários, Segurados, Contribuição Previdenciária, Folha dos Inativos, Parcelamento da Dívida Previdenciária, Compensação Previdenciária, Receitas e Despesas). IPMU/126/2022 referente ao relatório semestral da Carteira de Investimentos. IPMU/127/2022 referente ao regulamento de credenciamento das instituições financeiras e fundos de investimentos em atendimento a Portaria MTP nº 1.467/2022. SA/14840/2019 referente a implantação da Previdência Complementar. Abertura do chamamento público para escolha de entidade de Previdência Complementar no dia 14/07/2022, com 04 (quatro) empresas habilitadas. A abertura dos “envelopes propostas” ocorrerá no dia 28/07/2022. Ao conceder a palavra aos membros, não houve a interposição de nenhum recurso, restando aprovada sem ressalva, a Prestação de Contas do IPMU referente ao 1º semestre de 2022.



IPMU/113/2022
Processo eleitoral para os membros dos Conselhos de Administração e Fiscal

	Ativos	Aposentados	Pensionistas	Total
PMU	1.800	665	362	2.827
PMU	1.800	37	0	1.837
Comarc	36	1	0	37
IPMU	0	628	335	963

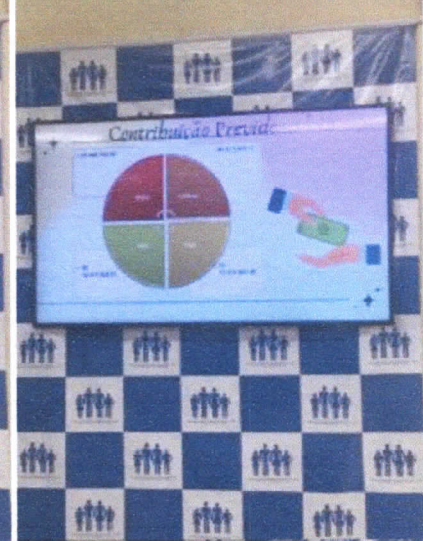

Benefícios Previd 1º Semestre

Composição Previd	
RS 70.852,84 (08/2022)	RS 77.245,48 (04/2022)
RS 30.852,84 (02/2022)	RS 77.245,48 (05/2022)
RS 62.202,28 (03/2022)	RS 531.173,82 (06/2022)





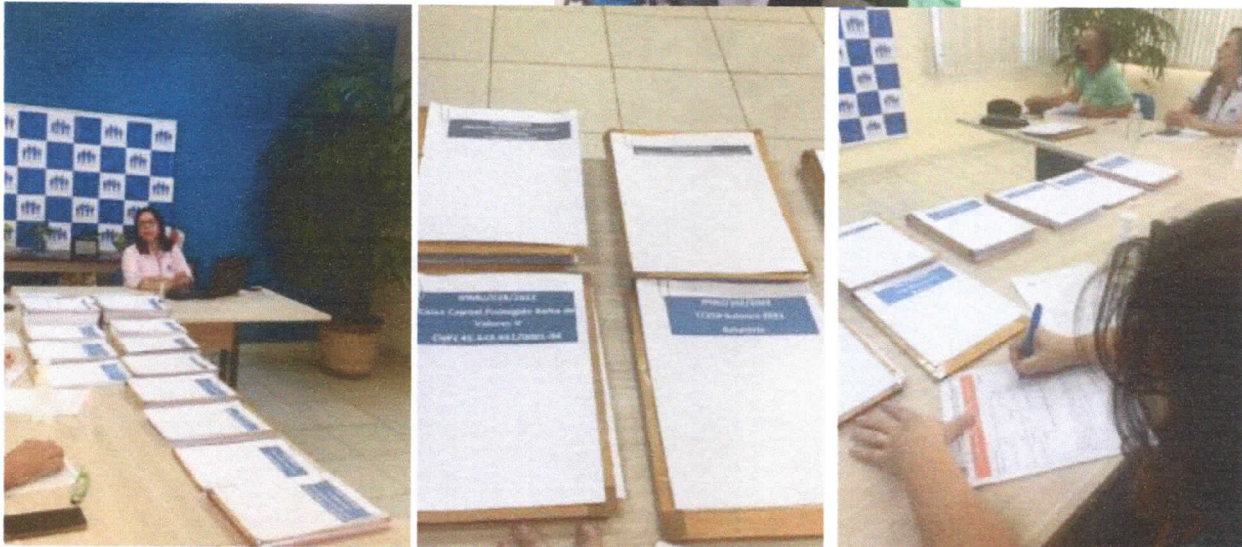

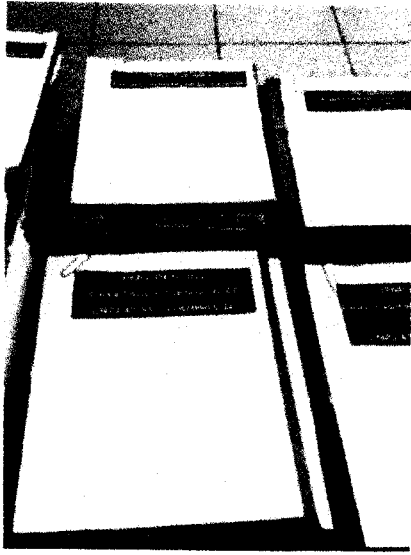

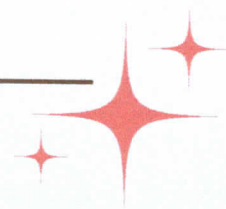

Reunião Conselho Fiscal 27/07/2022



IPMU/021/2022
Programa de
Saúde dos Servidos





JULHO VERDE MÊS DA PREVENÇÃO E DO COMBATE CÂNCER DE CABEÇA E PESCOÇO



Quais os sintomas mais comuns?



JULHO Verde

Mês de conscientização e combate ao câncer de cabeça e pescoço

C
À
PREVINA
DETECTE
TRATE
CURE

Seja a VOZ
dessa causa!
#julhoverde
Toda voz merece ser ouvida!



MEDIDAS PREVENTIVAS

- Alimente-se de forma saudável;
- Não fume nem utilize nargilé ou incenso;
- Evite a ingestão de álcool;
- Não faça sexo oral sem preservativo;
- Faça visitas periódicas ao dentista;
- Realize higiene bucal + Próteses bem ajustadas;
- Não morda lábios ou bochechas.

JULHO VERDE



Fonte : Google Imagens



JULHO AMARELO MÊS DA PREVENÇÃO E DO COMBATE ÀS HEPATITES VIRAIS



QUAIS SÃO OS SINTOMAS DE HEPATITES VIRAIS



28 DE JULHO
DIA MUNDIAL DO
COMBATE ÀS HEPATITES

PREVINA-SE
VACINE-SE

JULHO AMARELO
MÊS DE LUTA CONTRA
AS HEPATITES VIRAIS.

HEPATITE A	Transmitido feção oral das fezes. Tem vacina.
HEPATITE B	Não tem mais, mas tem vacina para todos os idades e o tratamento é gratuito pelo SUS.
HEPATITE C	Tem cura e tratamento gratuito pelo SUS.
HEPATITE D	Tem vacina (a vacina do Hepatite B). Causa mais do que outras, com grave evolução.
HEPATITE E	Transmitido feção oral das fezes. Não tem cura nem vacina.

A HEPATITE É UMA DOENÇA SILENCIOSA E PERIGOSA. POR ISSO, FAÇA O TESTE PARA HEPATITE B E C E VACINE-SE CONTRA A HEPATITE B.

Saiba mais em: saude.gov.br/hepatites



Fonte : Google Imagens



CORONAVÍRUS

BOLETIM OFICIAL DE UBATUBA

N° 595 21 de julho de 2022

42674 casos notificados

em investigação
27

recuperados
15229

População vacinada
(2 doses)
87,34%

descartados
27174

confirmados
15473

internações
3 **1**
enfermaria UTI

óbitos
174

Atenção: a divulgação de resultados não oficiais poderá ser enquadrada como crime contra a saúde pública

Publicado em www.ubatuba.sp.gov.br/covid-19/
www.facebook.com/PrefeituraMunicipalDeUbatuba

Data	Investigação	Confirmado	Óbitos	Internados
16/12/21	54	9.064	148	3
18/01/22	137	9.920	150	10
15/02/22	652	11.617	163	7
17/03/22	31	12.891	168	2
05/04/22	06	13.945	170	0
19/05/22	08	14.058	170	3
23/06/22	65	14.257	172	10
21/07/22	27	15.473	174	5



Campanha das Cores - AGOSTO

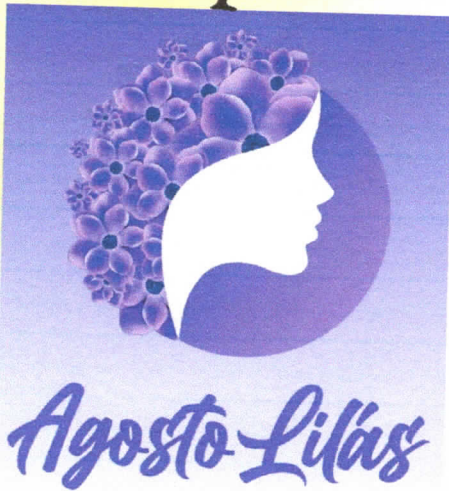

Campanha de Combate à Violência
Contra Mulher



Mês de incentivo ao aleitamento materno



Mês de conscientização sobre a

**ESCLEROSE
MÚLTIPLA** 



Processos Benefícios

Previdenciários





1

IPMU/189/2018

**Dejanira de Souza
Oliveira**

Aposentadoria por
tempo de contribuição
Guarda Municipal
54 anos idade
31 anos de contribuição

2

IPMU/117/2019

Haydee Guimarães

Aposentadoria por
idade
Médica

62 anos de idade
21 anos de
contribuição



3

IPMU/155/2019

Ana Lucia da Silva Souza

Aposentadoria por
tempo de contribuição
Professor PEB 1

62 anos de idade
30 anos de contribuição



4

IPMU/188/2019

**Noemia Marinho
Ramos Correa**

Aposentadoria
75 anos em 29/07
Opção pela
aposentadoria de
oficial Decreto
1253/90

5

IPMU/111/2022

**Rosineia Diogo dos
Santos**

Aposentadoria por
tempo de contribuição
54 anos de idade
31 anos de contribuição



6

IPMU/112/2022

**Clarice Margarida
Paulino**

Aposentadoria por
tempo de contribuição
52 anos de idade
33 anos de contribuição



Renovação

de

Contrato

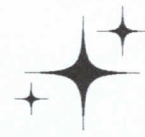
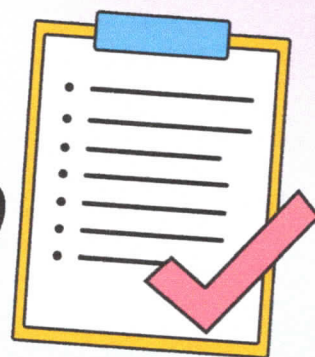

IPMU/039/2022



- 01** Cecam Consultoria
 - 02** Renovação do contrato firmado em 09/08/2021
 - 03** Módulo: contabilidade, folha de pagamento e previdenciário
 - 04** Contrato: R\$ 6.000,00
 - 05** Renovação: R\$ 6.600,00 (reajuste de 10%)
 - 06** Índice IPMU 8,33%
Índice Cecam 11,89%
- 



IPMU/II3/2022

Processo eleitoral para os
membros dos Conselhos de
Administração e Fiscal



IPMU/II3/2022

6- DA VOTAÇÃO

6.2- Serão instaladas **Seções Eleitorais** nos seguintes locais:

6.2.1- Sede do IPMU

6.2.2- Prefeitura Municipal

6.2.3- Secretaria Municipal de Educação

6.2.4- Secretaria Municipal da Saúde

6.2.5- EMEI Judith Cabral (Perequê-Mirim)

6.2.6- EM Nativa Fernandes de Faria (Sertão da Quina)

6.2.7- EM Governador Mário Covas Júnior (Ipiranguinha)

6.2.8- EM José Belarmino Sobrinho (Puruba)

6.2.9- EM Marina Salete (Perequê-Açú)



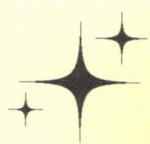

PRESTAÇÃO DE CONTAS

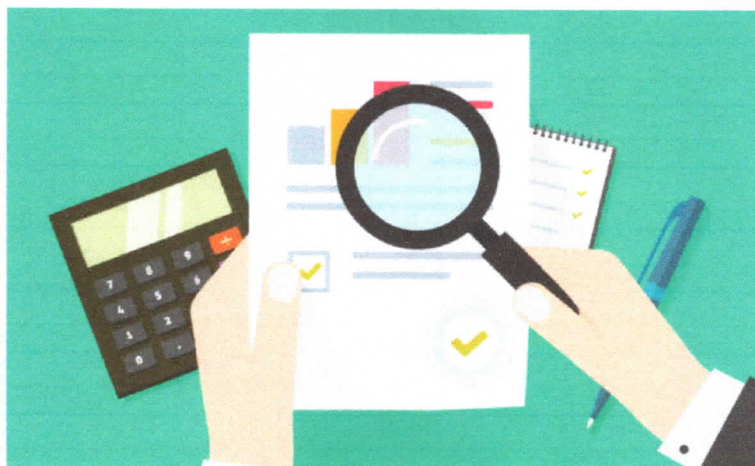

Benefícios Previdenciários 1º Semestre

18
Aposentadorias

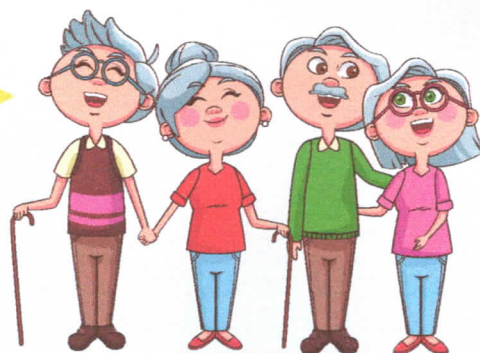

R\$ 88.444,26



Benefícios Previdenciários

1º Semestre

04
Pensões



R\$ 7.168,86

Segurados

	Ativo 1.963	Aposentado 665	Pensionista 162	Inativos 827
PMU	1.919	31	6	
Câmara	35	1	1	
IPMU	9	633	155	



Contribuição Previdenciária

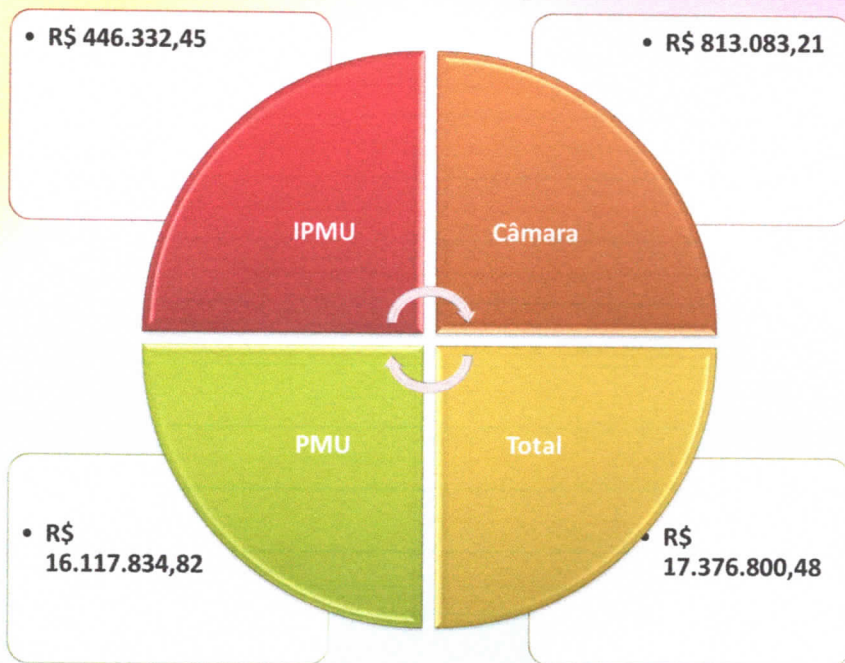

Folha dos Inativos

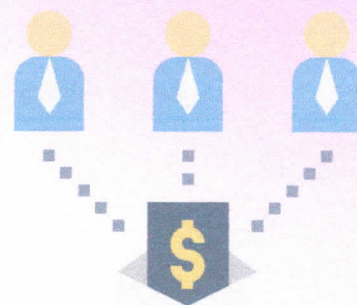
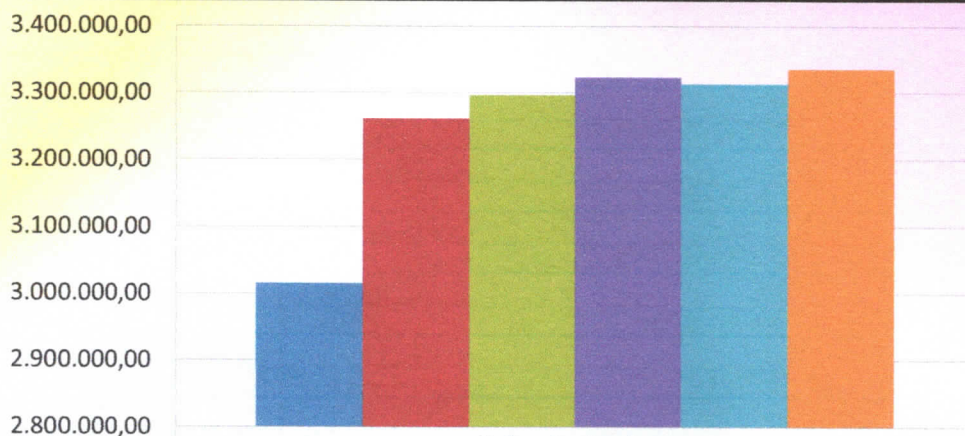

Folha dos Inativos	
■ Janeiro	3.014.488,49
■ Fevereiro	3.262.068,65
■ Março	3.296.600,84
■ Abril	3.323.661,06
■ Maio	3.314.035,78
■ Junho	3.336.320,93

Folha dos Inativos X Contribuições

■ Contribuição ■ Unidade Gestora ■ Folha dos Inativos ■ Diferença

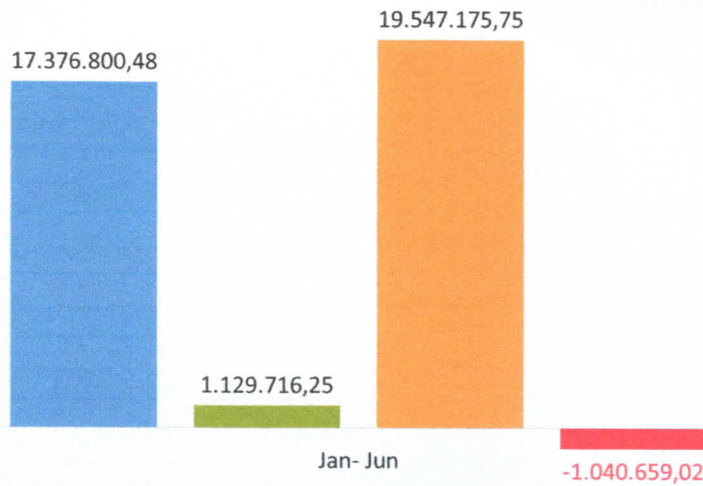

Parcelamento da Dívida PMU

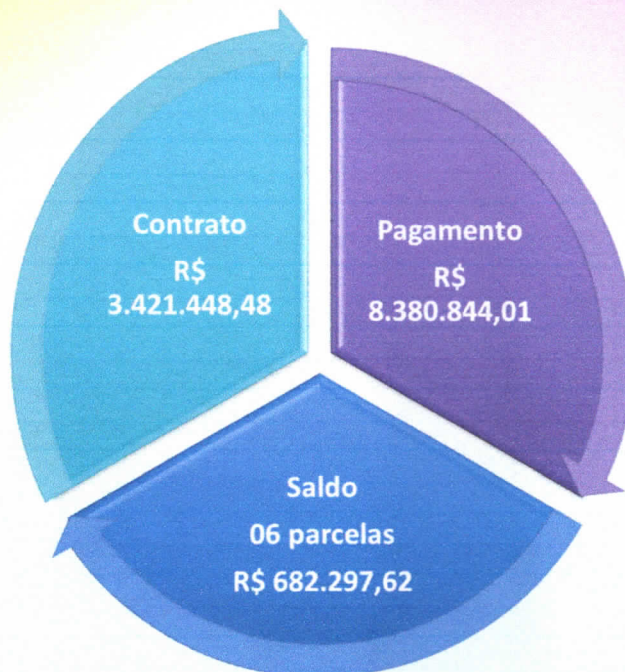

Compensação Previdenciária

Processos Aprovados em 2022

• 32

Aprovados

20
22

• R\$
19.728,30

Comprev



• R\$
146.664,02

Folha



Compensação Previdenciária



AJUSTE DE CONTAS - PARTICIPANTES

Ano:

Competência: Igual a 202204

Outros Participantes: Igual a 01000 - RGPS

Data da Consulta: 20/05/2022 16:27:32

Competência	Solicitante	Destinatário	Requerimentos Concedidos	Total Passivo Bruto	Total 13ª Passivo	Total Glosa Passivo	Total Passivo Líquido	Requerimentos de Fluxo	Total Fluxo Bruto	Total 13ª Fluxo	Total Glosa Fluxo	Total Fluxo Líquido
04/2022	RGPS	UBATUBA	0	0,00	0,00	0,00	0,00	5	979,66	0,00	0,00	979,66
04/2022	UBATUBA	RGPS	8	535.799,70	40.127,79	11.293,36	524.506,34	107	82.460,82	0,00	54.809,60	27.651,14



Competência: 202205

Solicitante: UBATUBA

Outros Participantes: 01000 - RGPS

Data da Consulta: 05/07/2022 13:22:26

Competência	Solicitante	Destinatário	Total Estoque Bruto	Total Passivo Bruto	Total Fluxo Bruto	Total
05/2022	UBATUBA	RGPS	0,00	1.494.230,87	97.476,30	1.591.707,17
TOTAL			0,00	1.494.230,87	97.476,30	1.591.707,17

Compensação Previdenciária



R\$ 70.351,36 (01/2022)

R\$ 70.351,36 (02/2022)

R\$ 62.205,28 (03/2022)



R\$ 77.265,48 (04/2022)

R\$ 77.265,48 (05/2022)

R\$ 551.177,82 (06/2022)

Compensação Previdenciária

Para 07/2022
R\$ 1.591.707,17

Pagamento
5 processos

R\$ 979,66

Recebimento
131 processos

R\$ 97.467,30

Receita x Despesa

■ Receita ■ Despesa ■ Consolidado



jan - jun



Processos Diversos





SA/14840/2019

Implantação da Previdência Complementar.

Edital nº 027/2022, HABILITAR, todas as empresa:

1. Fundação VIVA de Previdência
2. Fundação CEEE DE SEGURIDADE SOCIAL - ELETROCEEE –
3. FIPECQ - Fundação de Previdência dos empregados da DA FINEP, DO IPEA, DO CNPQ, DO INPE E DO INPA
4. BB PREVIDENCIA - FUNDO DE PENSÃO BANCO DO BRASIL

Análise das Propostas no dia 28/07/2022



IPMU/088/2022

Carla Aparecida de Souza
Avaliação de Estágio Probatório

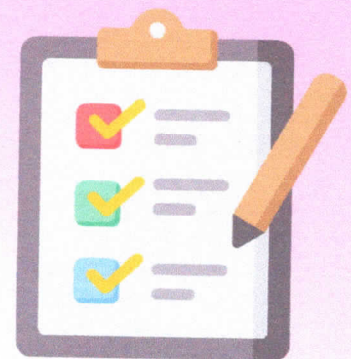

Nº DE PROCESSO	NOME	ANO	AVALIAÇÃO	DATA	RESULTADO	PONTOS	MEMBROS DA COMISSÃO
163/2019	Carla Aparecida de Souza	2020	1ª	02/06/2020	Muito bom	42	Portaria 050/2016 -Ag.Administrativo Ireni Tereza Clarinda da Silva Marcia Conceição F.F. Rolim Fernando Augusto Matsumoto
			2ª	02/12/2020	Muito bom	43	
		2021	3ª	02/06/2021	Muito bom	44	
			4ª	02/12/2021	Muito bom	44	
		2022	5ª	02/06/2022	Muito bom	42	
			-	02/12/2022	Fim do Estágio		



IPMU/001/2022 - SA/5660/2022

Taxa de Administração

Portaria MTP nº 1.467/2022



c) de até 3,0% (três por cento) para os RPPS dos Municípios classificados no grupo Médio Porte do ISP-RPPS, aplicado sobre o somatório da base de cálculo das contribuições dos servidores ou de **até 2,3% (dois inteiros e três décimos por cento), sobre o somatório das remunerações brutas dos servidores, aposentados e pensionistas**

IPMU/001/2022 - SA/5660/2022

Taxa de Administração



PREFEITURA MUNICIPAL DA ESTÂNCIA BALNEÁRIA DE UBATUBA
Litoral Norte do Estado de São Paulo Capital do Surf



LEI NÚMERO 2976 DE 13 DE SETEMBRO DE 2007
(Autógrafo nº 77/07, Projeto de Lei nº 112/07 - Mensagem nº. 49/07).

Altera a Lei Municipal nº. 2.650 de 16 de fevereiro de 2005 e dá outras providências.

Art. 98 – O total das receitas aludidas no artigo anterior, deduzidas a taxa de administração e as despesas com pagamento de prestações de benefícios, será integralmente destinado à capitalização do IPMU.

Parágrafo Único – A taxa de administração do Instituto de Previdência Municipal de Ubatuba será de dois pontos percentuais do valor total das remunerações, proventos e pensões dos segurados vinculados ao IPMU, relativo ao exercício financeiro anterior, observando-se que:

IPMU/001/2022 - SA/5660/2022

Folha 2021	Câmara Municipal	4.125.939,88
	IPMU	580.984,50
	Prefeitura	82.982.988,86
Total		87.689.913,24

Taxa de Administração 2% - EXERCÍCIO 2022	1.753.798,26
---	--------------

Antes

Folha 2021	Câmara Municipal	5.300.872,51
	IPMU Ativos	855.109,27
	IPMU Aposentado	32.234.696,19
	IPMU Pensão	4.913.506,57
	Prefeitura	116.977.449,45
Total		160.281.633,99

Taxa de Administração 2% - EXERCÍCIO 2022	3.205.632,68
---	--------------

Depois

”

CREDENCIAMENTO DE FUNDOS DE INVESTIMENTOS

- IPMU/028/2022 - Caixa Capital Protegido Bolsa de Valores
- IPMU/049/2022 - Caixa Títulos Públicos 2027

APROVADO

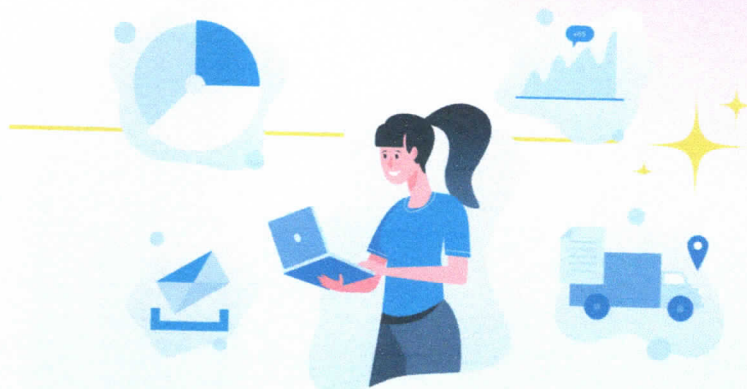



IPMU/127/2022

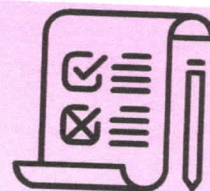

Regulamento de Credenciamento de Instituição Financeira e Fundo de Investimentos

Portaria MTP nº 1.467/2021



IPMU/063/2022



RELATÓRIO DE DILIGÊNCIA
E ACOMPANHAMENTO
SISTEMÁTICO DA CARTEIRA
DE INVESTIMENTOS
1º SEMESTRE 2022



Processo
IPMU/063/2022

IPMU/126/2022

RELATÓRIO DA CARTEIRA DE INVESTIMENTOS 1º SEMESTRE 2022



Processo
IPMU/126/2022

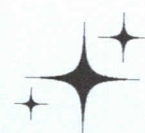
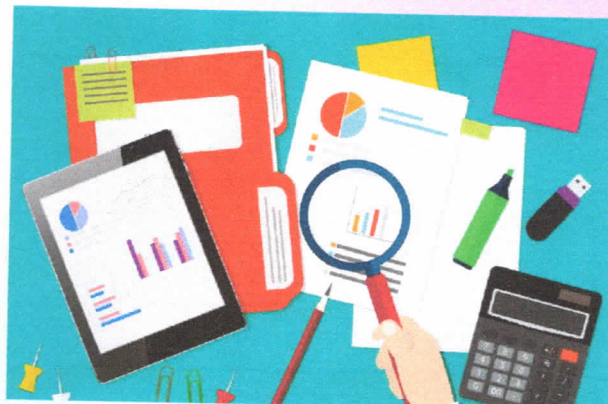

IPMU/102/2022

Relatório do Balanço Geral do Exercício de 2021

- Execução Orçamentária
- Resultado Financeiro
- Resultado Econômico
- Saldo Patrimonial
- Informações AudeSP
- Atuário
- Resultado dos Investimentos

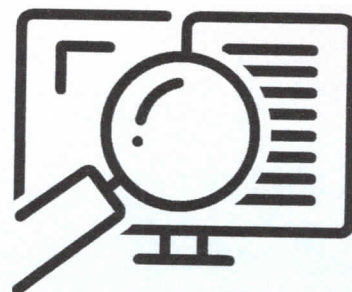



IPMU/014/2022 PROGRAMA DE PREPARAÇÃO PARA APOSENTADORIA

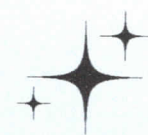

IPMU/014/2022 - Preparação para Aposentadoria

No 1º Semestre de 2022, foram realizados **550 (quinhentos e cinquenta) atendimentos relacionados à preparação para a aposentadoria**: realização do cálculo de do benefício, orientação para solicitação de Abono de Permanência, orientação para Emissão de Certidão de Tempo de Contribuição, abertura de processo de Aposentadoria, informações sobre as Regras de Aposentadoria e Reforma da Previdência.



IPMU/014/2022 - Preparação para Aposentadoria

No decorrer do 1º Semestre de 2022, a equipe do Instituto de Previdência realizou **13 (treze) reuniões** com a participação de **85 (oitenta e cinco) de servidores**. Em cada reunião, os servidores receberam orientações individualizadas sobre a sua situação previdenciária.



Programa de Preparação para Aposentadoria

- Processo Aposentadoria
- Processo de CTC
- Informações sobre Aposentadoria
- Informações sobre CTC INSS
- Informações sobre CTC IPMU
- Informações sobre CTC RPPS
- Pedido de CTC INSS
- Contribuição Previdenciária
- Portaria de Aposentadoria
- Reforma da Previdência
- Simulação de Aposentadoria

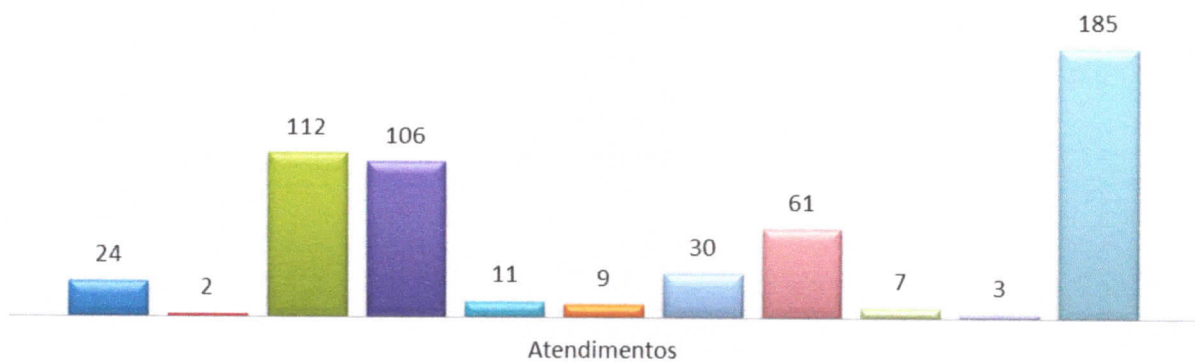

Programa de Preparação para Aposentadoria

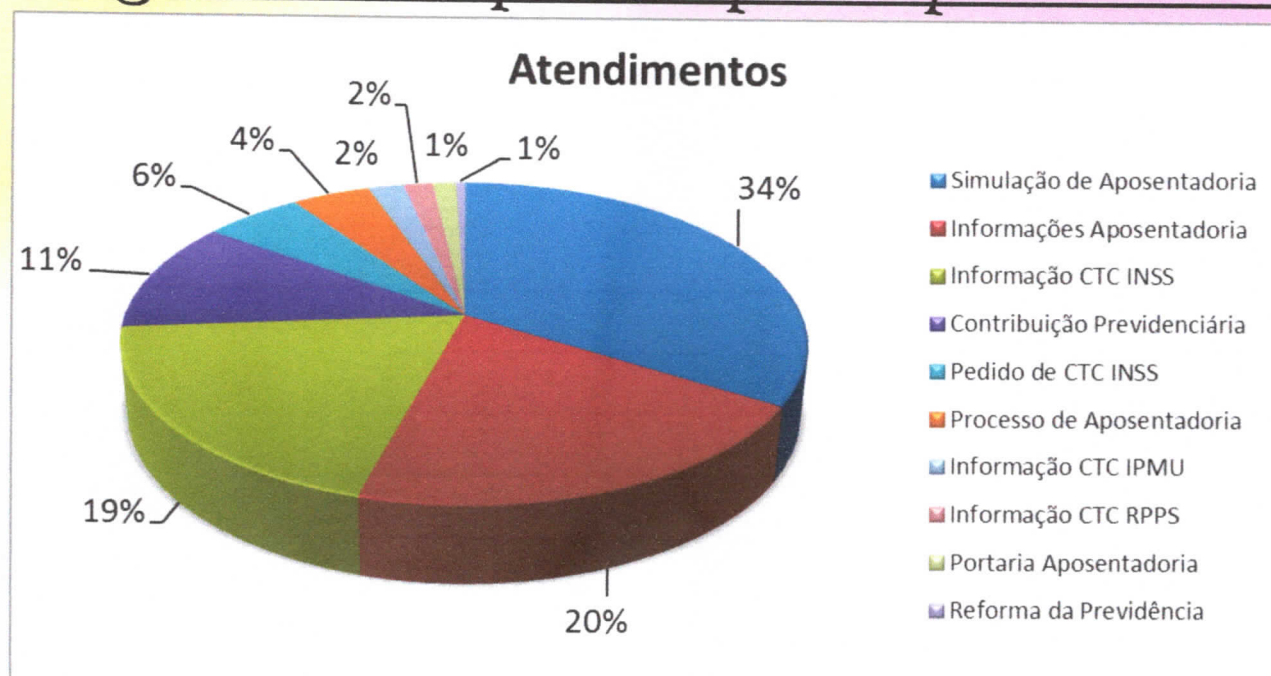

IPMU/099/2022

Relatório de Atendimento



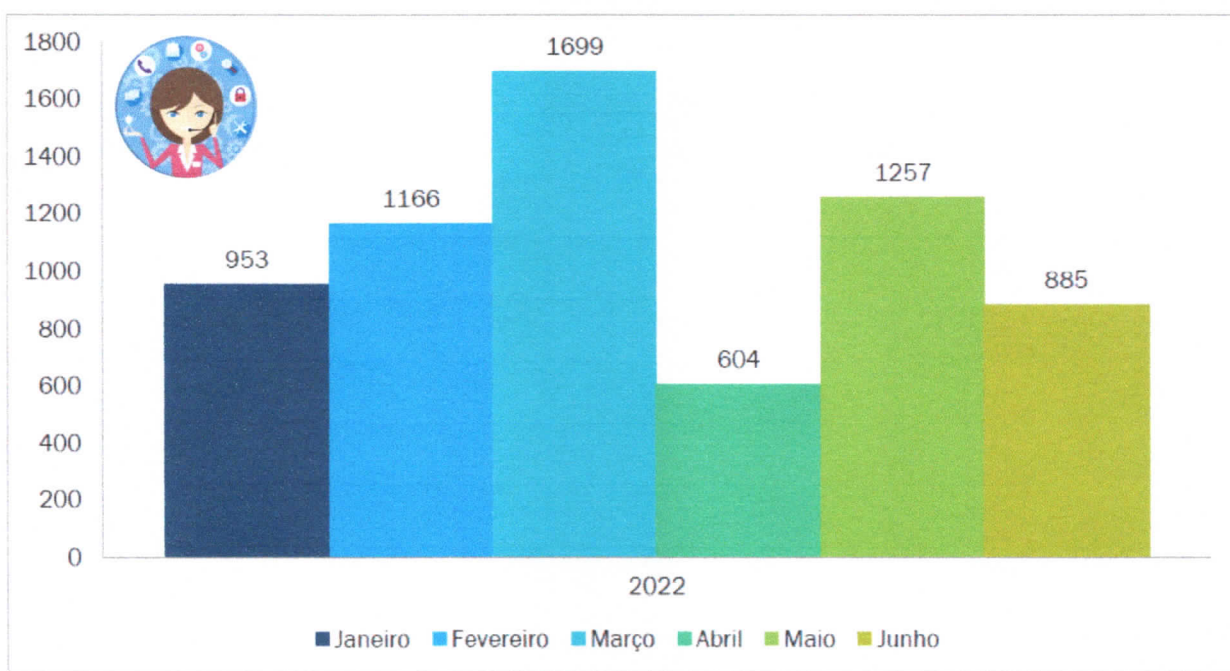

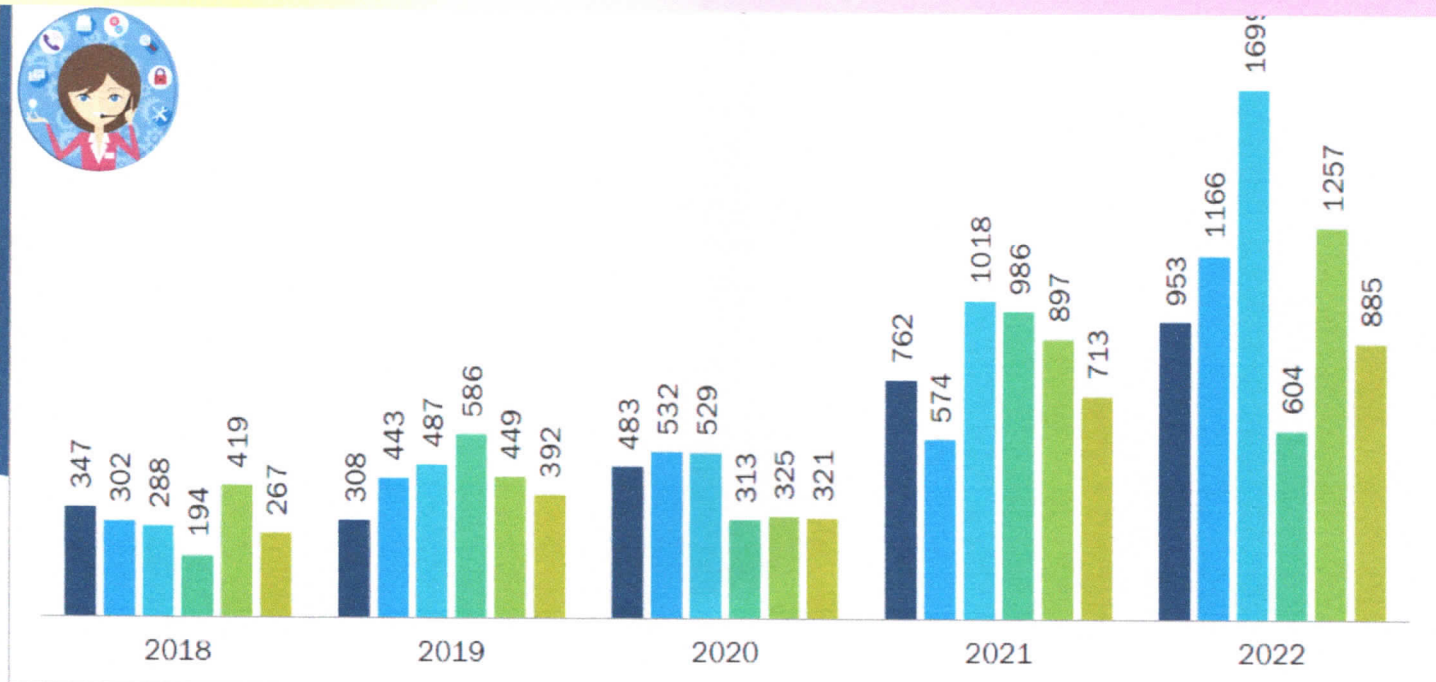

IPMU/110/2022

Relatório das Aplicações Financeiras



Em junho, o mercado intensificou sua preocupação com relação à desaceleração da atividade global. Foi notável o movimento de aversão ao risco em diversos ativos, como o fortalecimento do dólar em relação à maioria das moedas do mundo e a queda significativa das bolsas de vários países.

O gatilho para a piora de sentimento foram o endurecimento da postura do FED, o arrefecimento do consumo nos EUA e o enfraquecimento dos dados do setor industrial dos países desenvolvidos, além do risco de racionamento de energia na Europa e da manutenção da política de Covid zero na China. Tudo isso tem refletido nas revisões frequentes da projeção de crescimento do PIB desses países para baixo.



O ano de 2022 vem sendo marcado por uma deterioração dos mercados globais, que se acelerou no segundo trimestre



No Brasil, a inflação elevada continuou contribuindo para o andamento de projetos legislativos que visam reduzir impostos, elevar auxílios e criar projetos de transferências do governo. As restrições da lei eleitoral serão flexibilizadas com a declaração de estado de emergência, o que possibilitará novo rompimento do teto de gastos.

No mês de junho, o fantasma do descontrole fiscal voltou a assolar os ativos brasileiros, em especial as taxas de juros pré-fixadas e o Real, que devolveu parte dos ganhos relativos no ano.



Ibovespa tem pior mês desde tombo com pandemia em 2020 por preocupação com recessão global



Destaques do semestre

As 5 maiores altas e as 5 maiores quedas do Ibovespa no 1º semestre de 2022 – e o que esperar para elas até o fim do ano

Enquanto ações de crescimento – como varejistas de e-commerce e techs – tiveram forte queda no semestre, maiores altas contaram com setores mais variados
Por [Lara Rizério](#) 30 jun 2022 18h15-Atualizado 13 horas atrás

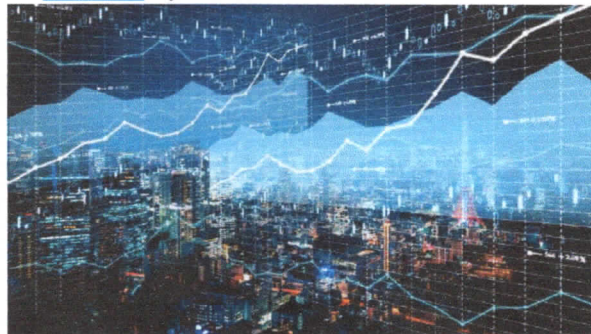

(Getty Images)



Ibovespa acumula perda de 11,50% no mês, pior junho desde 2002

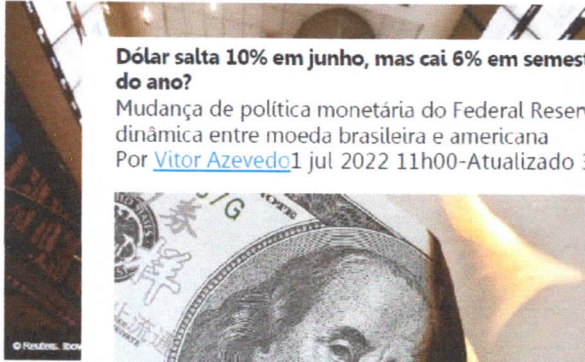

Dólar salta 10% em junho, mas cai 6% em semestre volátil: o que esperar para a segunda metade do ano?

Mudança de política monetária do Federal Reserve, para analistas, deve continuar pesando em dinâmica entre moeda brasileira e americana

Por [Vitor Azevedo](#) 1 jul 2022 11h00-Atualizado 3 dias atrás



(Pixabay)

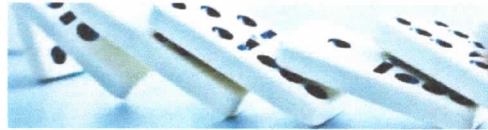

Dólar salta 10% em junho, mas cai 6% em semestre volátil: o que esperar para a segunda metade do ano?

Mudança de política monetária do Federal Reserve, para analistas, deve continuar pesando em dinâmica entre moeda brasileira e americana

Por [Vitor Azevedo](#) 1 jul 2022 11h00-Atualizado 3 dias atrás

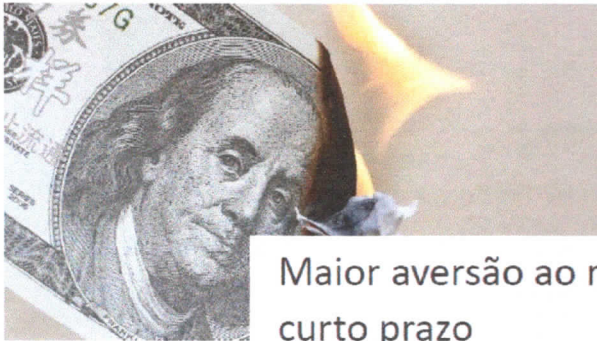

(Pixabay)

Maior aversão ao risco favorece retornos dos títulos de curto prazo

As carteiras de curtíssimo prazo do IMA e IDA foram os destaques do mês

Em junho, a carteira de títulos públicos marcada a mercado, refletida no IMA-Geral, avançou 0,43%. A performance dos subíndices apresentou o perfil típico de quando ocorre piora da percepção dos investidores em relação à conjuntura: os títulos de médio e longo prazo registraram desempenho inferior aos de curto prazo.

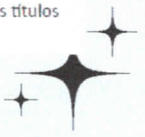



Cenário Econômico

Termina um pesado mês, trimestre e semestre, em meio aos desafios globais que continuam em voga, sendo junho praticamente uma corruptela de maio, com o adicional da devolução dos ganhos anteriormente observados em mercados emergentes, especialmente na bolsa brasileira, a qual registrou perda de 11,5% no mês.

Permanecem as reações desencontradas do mercado, quase de bipolaridade em meio à enorme série de eventos que regem os rumos dos ativos, pois a leitura de que a inação dos bancos centrais é ruim se reforçou e, portanto, ao sinalizarem que o atraso na retirada de estímulos com mais vigor e elevações de juros, a resposta do mercado é negativa, em meio ao descontrole da inflação.

Por outro lado, cresce a leitura de que o controle necessário a debelar a inflação pode levar a economia à recessão, portanto indicadores econômicos ruins seriam bem recebidos, pois atenuariam o tal aperto monetário, levando a leitura de que a atividade econômica pode de alguma maneira se tornar inflacionária, agora pelo escopo da demanda.

Tal bipolaridade se choca com os dados do mercado de trabalho ainda aquecido nos EUA, indicadores de atividade econômica britânica mais forte e alguns dados alemães acima das expectativas, ao mesmo tempo em que o conjunto macroeconômico mostra mais fraqueza.



Cenário Econômico

As decisões de juros no mundo foram no sentido de incrementar o aperto, especialmente nos EUA, com o maior aumento em 28 anos, o que não foi seguido necessariamente pela Zona do Euro, ainda reticente em retirar a totalidade de suas injeções de recursos na economia.

Por aqui, até como forma de evitar o aumento do diferencial de juros entre os EUA, a elevação já programada de 50 bp, da qual se aguardava uma pausa, ganhou um impulso adicional de uma possível nova elevação entre 25 e 50 bp na próxima reunião, ainda que as inflações continuem a sinalizar o fim do pico de preços, facilitando o trabalho do Banco Central.

A proximidade das eleições deve começar a ganhar mais espaço no Brasil, assim como as eleições de meio de mandato nos EUA, onde se projeta a perda do controle de ambas as casas legislativas e de alguns estados por parte dos democratas.

Existem ainda dúvidas quanto à força a ser aplicada na retirada dos estímulos na Europa e nos EUA e de como o Japão deve continuar a lidar com o forte ataque especulativo que sua moeda tem sofrido, em meio à manutenção de juros baixos e inflação relativamente controlada.

Enfim, o calendário vira, porém o mundo e as crises continuam longe de ter uma resposta gregoriana aos eventos.





Cenário Econômico

Destaques

O mês de junho foi bastante volátil para os mercados financeiros globais, mas o resultado foi negativo para os preços dos principais ativos, com medo de aperto monetário estar sendo feito enquanto países relevantes podem estar entrando em recessão.

Bolsa

O Ibovespa encerrou o mês com valorização de -11,50%. Os demais índices tiveram as seguintes variações: S&P 500 -8,26% (USD), Euro Stoxx -8,74% (EUR) e Nikkei -3,14% (JPY). Nas commodities, o petróleo tipo Brent fechou em US \$109,03 (-3,15% no mês) e o minério de ferro em US \$118,97 (-9,61% no mês).

A conjuntura nos mercados desenvolvidos é muito semelhante, os bancos centrais subestimaram a possibilidade de uma inflação duradoura e demoraram para iniciar o aperto monetário. Assim, as taxas de juros básicas ao redor do mundo vão ser corrigidas de forma mais tempestiva, elevando a possibilidade de "Estagflação". Nesse sentido, os mercados de ações estão se ajustando à essa nova realidade.

A China vive um cenário um pouco diferente, os casos de covid começam a diminuir e os grandes centros urbanos estão no processo de reabertura. Contudo, os números de atividade ainda devem vir mais negativos.

Esse menor crescimento mundial também está afetando os preços das commodities, especialmente metálicas. Para o petróleo, as sanções contra a Rússia ainda mantêm os preços elevados, mas OPEP+ confirmou um aumento na produção.

Semelhante ao resto do mundo, inflação é a principal preocupação no Brasil. Para combatê-la, o governo aprovou medidas para diminuir o ICMS sobre os combustíveis, gás e energia. Medidas populistas como essa devem ser usadas para alavancar a campanha eleitoral do atual presidente, que está encontrando dificuldades em liderar nas pesquisas de intenção de voto.



Renda Fixa

No Brasil, a dinâmica de inflação segue desfavorável enquanto "canetadas" do governo entram em campo para derrubar preços de combustíveis e energia. Essas e outras medidas populistas, mirando as eleições – que agora passam a ganhar relevância – tendem a deixar o trabalho do Banco Central ainda mais duro, e assim o mesmo deve estender o ciclo de aperto na Selic para 13,75% a.a. e manter em patamar elevado por longo período. Nesse ambiente observamos prêmios elevados embutidos nos ativos locais. Assim, no mês, vimos perdas importantes no Real, Bolsa e em menor magnitude na Renda Fixa (especialmente na parte longa).



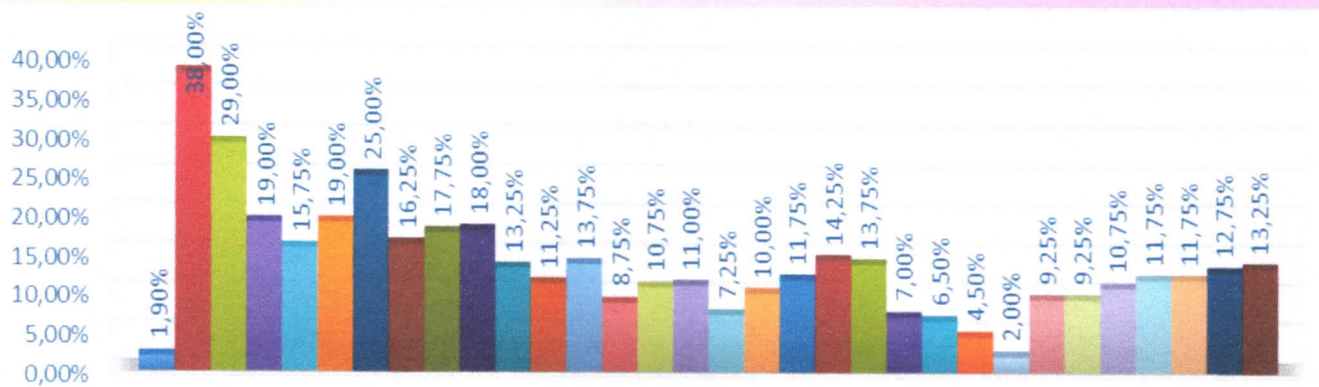

Taxa Selic

- 1996
- 1997
- 1998
- 1999
- 2000
- 2001
- 2002
- 2003
- 2004
- 2005
- 2006
- 2007
- 2008
- 2009
- 2010
- 2011
- 2012
- 2013
- 2014
- 2015
- 2016
- 2017
- 2018
- 2019
- 2020
- dez/21
- jan/22
- fev/22
- mar/22
- abr/22
- mai/22
- jun/22



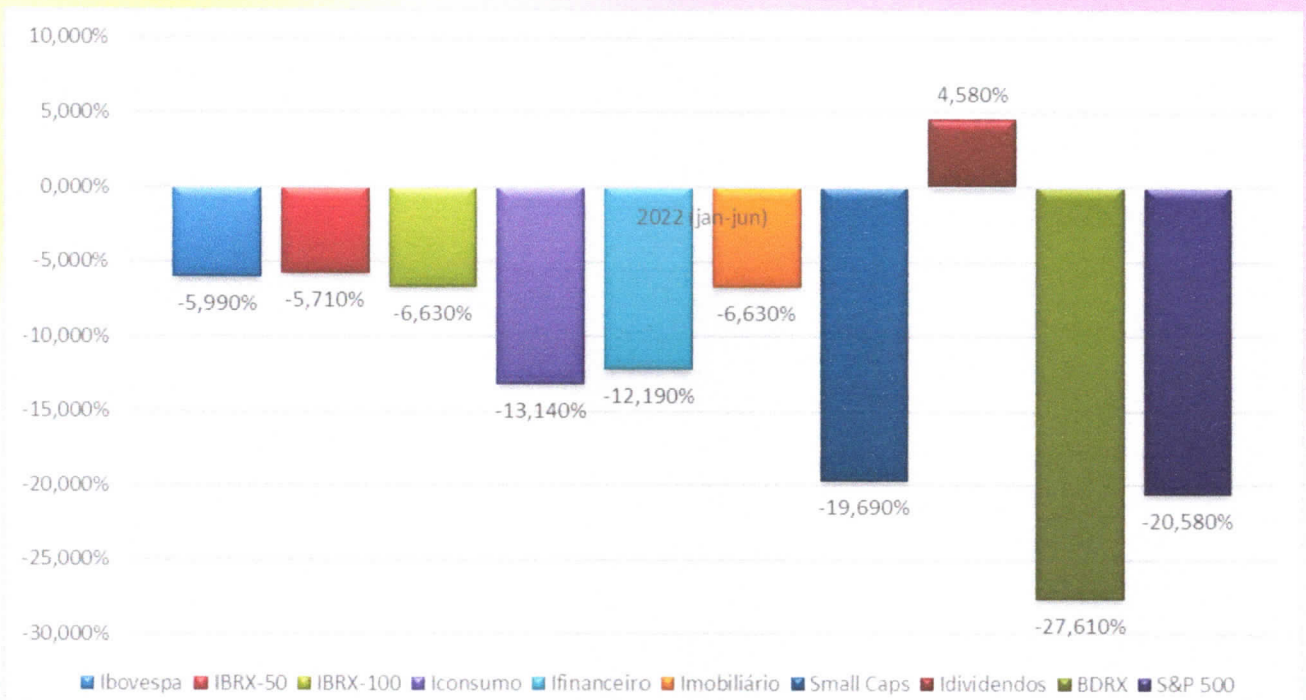
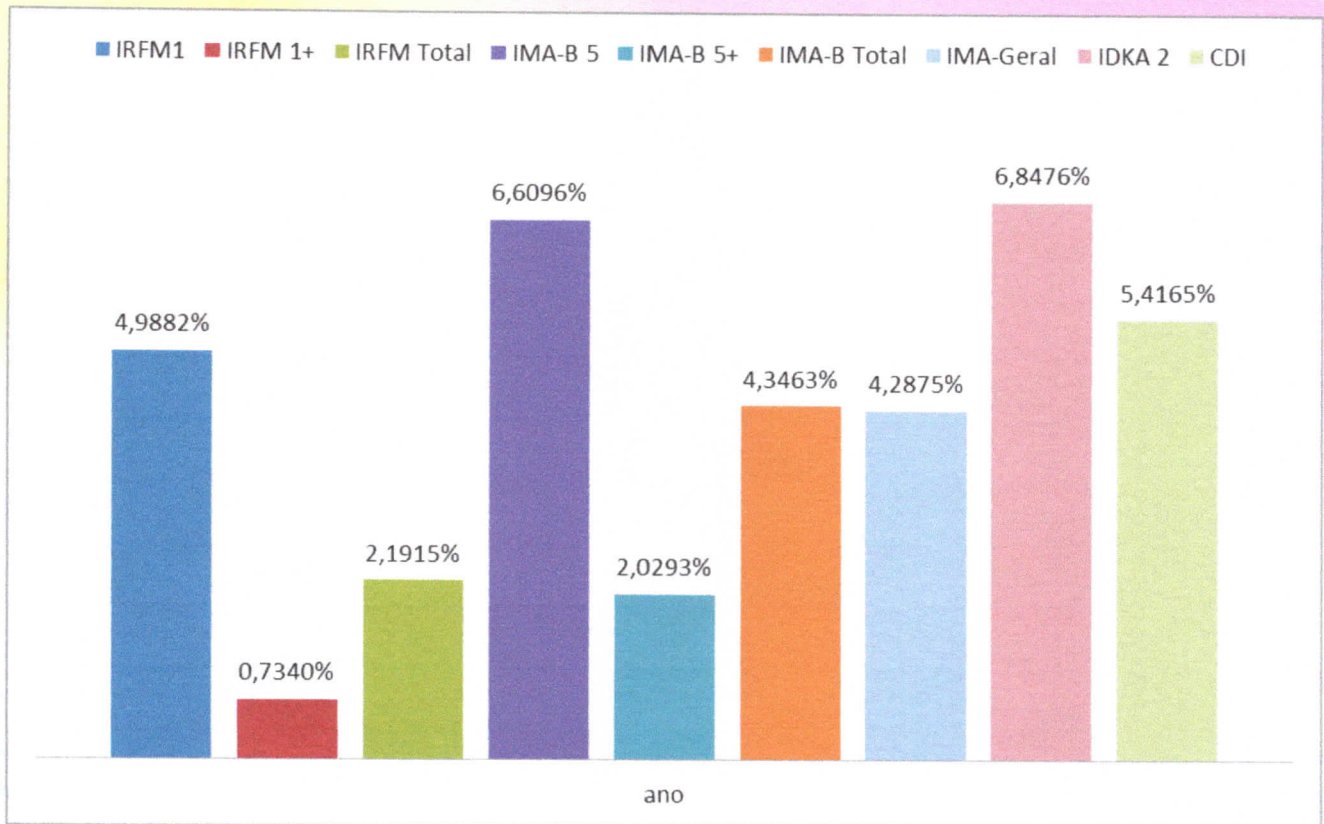

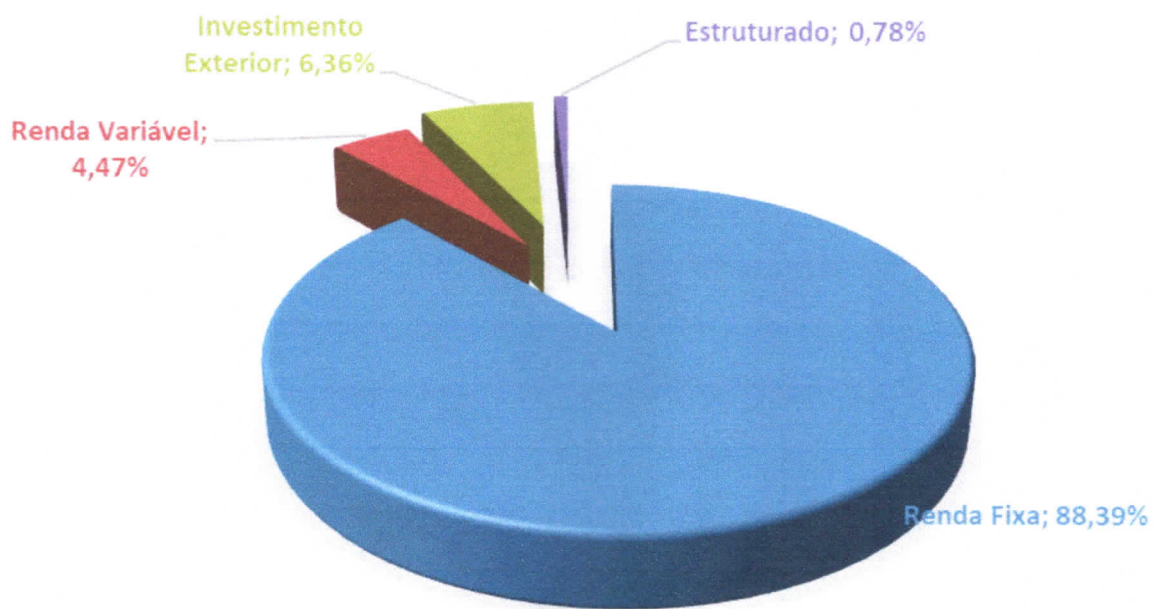

Renda Variável + Exterior; 11,61%

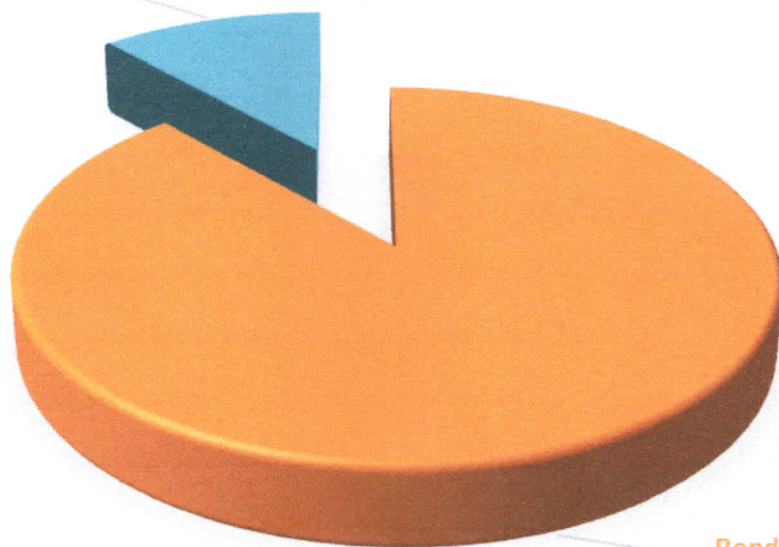

Renda Fixa; 88,39%

Análise de Liquidez da Carteira de Investimentos

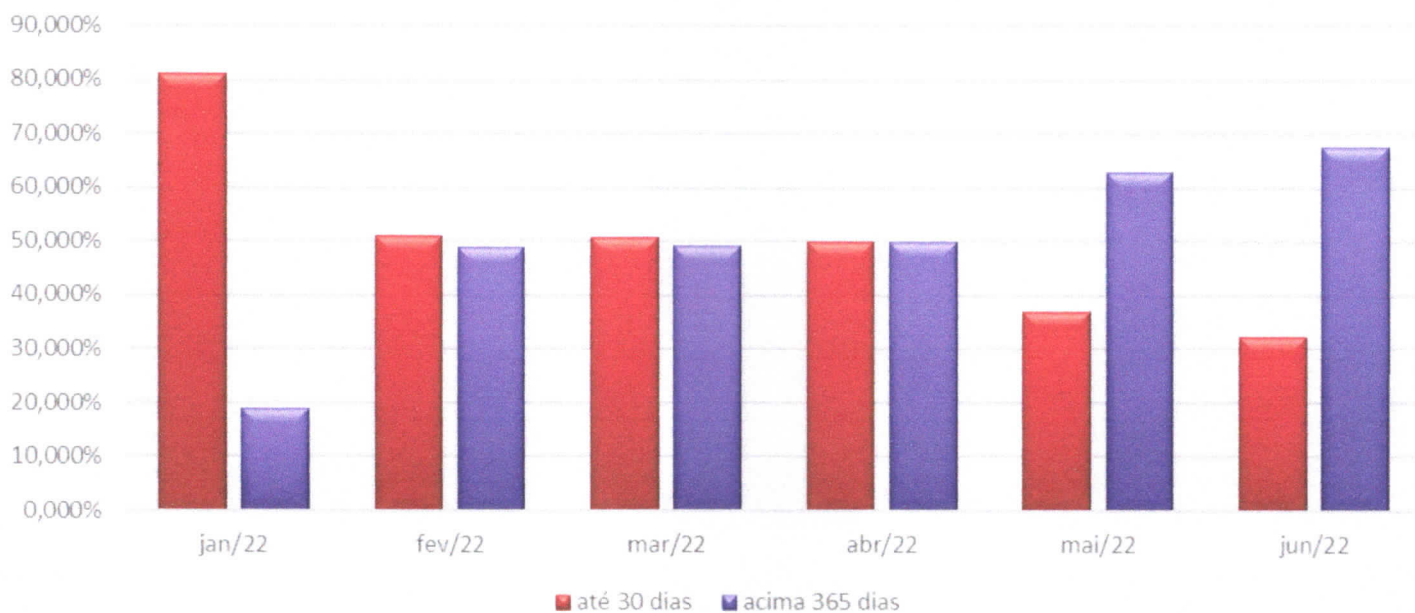

Liquidez

até 30 dias
32,41%

acima de
30 dias
67,59%

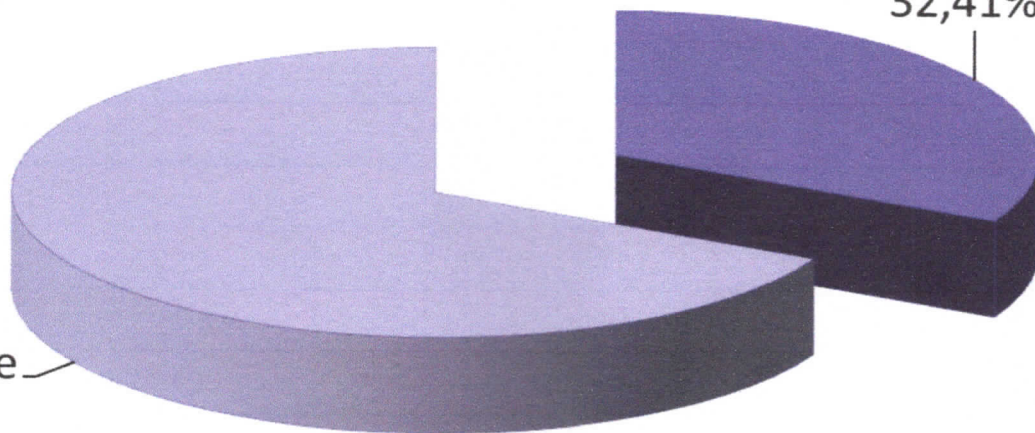

META ATUARIAL

2,50%
4,00%
0,00%
-1,00%

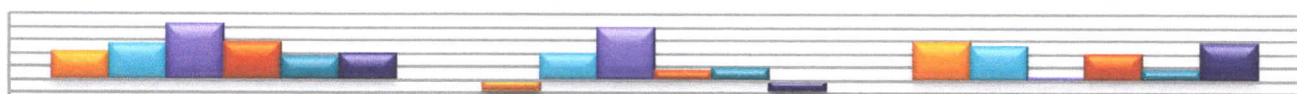

	Meta Atuarial	Carteira	Diferença
jan/22	1,07%	-0,41%	1,48%
fev/22	1,36%	1,00%	1,33%
mar/22	2,13%	2,00%	0,13%
abr/22	1,40%	0,37%	1,03%
mai/22	0,87%	0,46%	0,41%
jun/22	1,02%	-0,38%	1,40%

Carteira de Investimentos

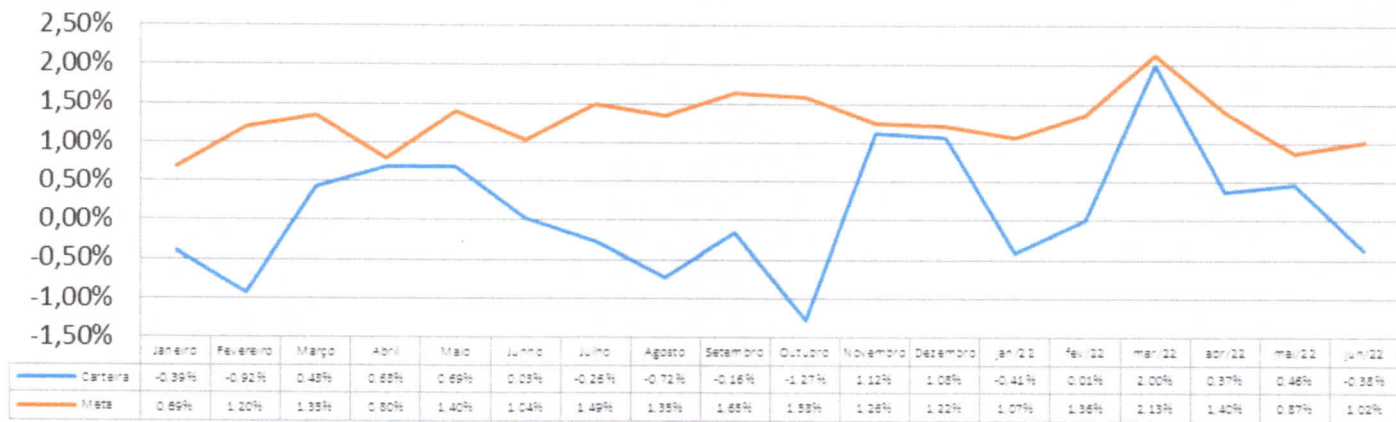

Carteira

